Budowa ulicy Akacjowej m. Dębina
gm. Ustka
skala 1:500
BRANŻA DROGOWA

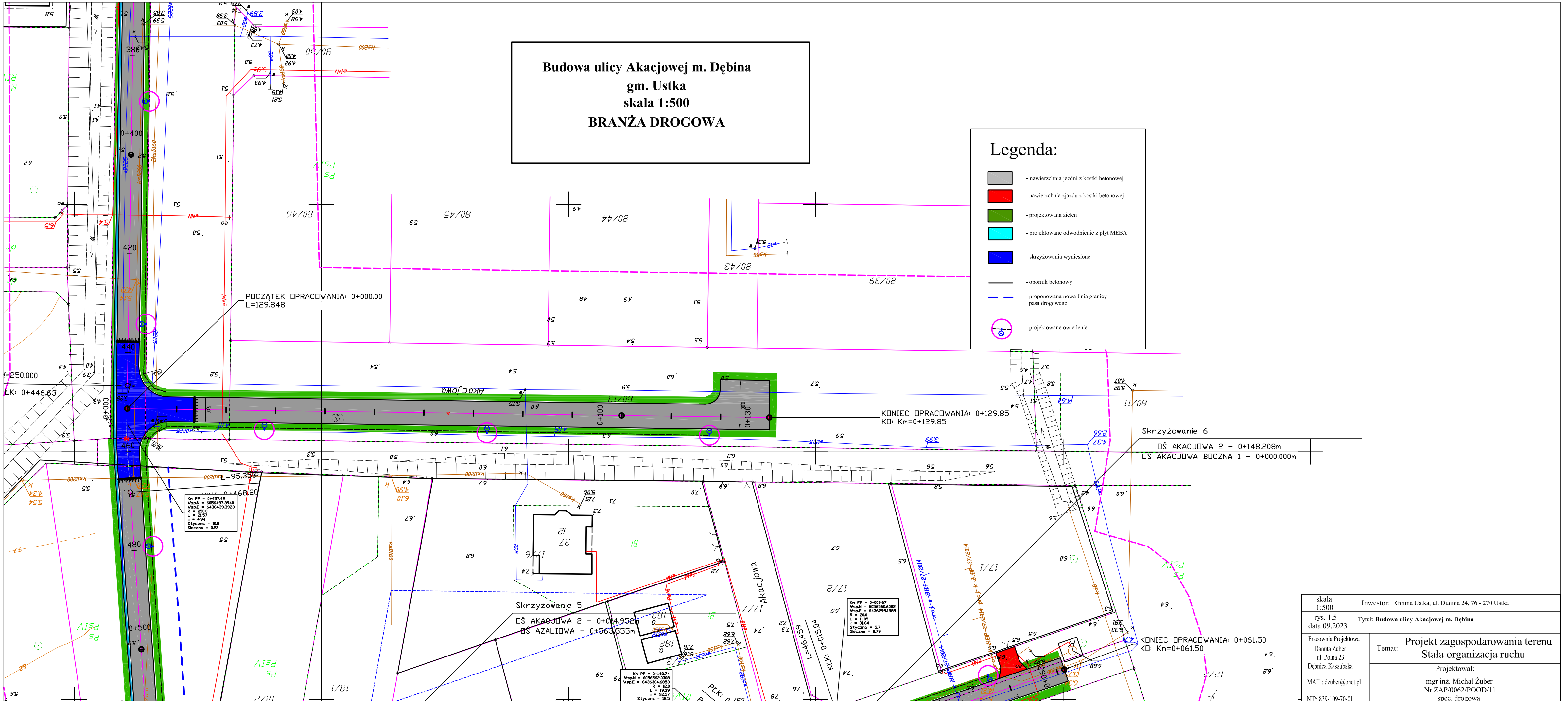

skala 1:500	Inwestor: Gmina Ustka, ul. Dunina 24, 76 - 270 Ustka
rys. 1.5 data 09.2023	Tytuł: **Budowa ulicy Akacjowej m. Dębina**
Pracownia Projektowa Danuta Żuber ul. Polna 23 Dębnica Kaszubska	Temat: Projekt zagospodarowania terenu Stała organizacja ruchu
MAIL: dzuber@onet.pl NIP: 839-109-70-01	Projektował: mgr inż. Michał Żuber Nr ZAP/0062/POOD/11 spec. drogowa